



Klubowe Mistrzostwa Polski 2020 w biegu na orientację

Zamek Książ | Bystrzyca Górna | Jezioro Bystrzyckie
18-20.09.2020

ORGANIZATORZY



PARTNERZY



Nadleśnictwo Świdnica





**Klubowe Mistrzostwa
Polski 2020**
w biegu na orientację

Klubowe Mistrzostwa Polski

I runda

Zamek Książ | Bystrzyca Górna | Jezioro Bystrzyckie

18-20.09.2020

Biuletyn nr 1

Data i miejsce zawodów

18.09.2020 - bieg sprinterski | Wałbrzych - Zamek Książ

19.09.2020 - bieg klasyczny | Bystrzyca Górna - Stadion

20.09.2020 - sztafeta klubowa | Zagórze Śląskie - Jezioro Bystrzyckie

Organizator

Dolnośląski Związek Orientacji Sportowej
ul. Borowska 1-3
50-529 Wrocław

Współorganizator

Polski Związek Orientacji Sportowej

Partnerzy

Urząd Marszałkowski Województwa Dolnośląskiego
Starostwo Powiatowe w Świdnicy
Urząd Miejski w Świdnicy
Gmina Świdnica
Związek Harcerstwa Polskiego - Świdnica
Lasy Państwowe - Nadleśnictwo Świdnica

Zespół organizatorów

Kierownik zawodów

Adrian Kopczyński

tel: +48 531 989 636

Zastępca kierownika, biuro zawodów

Agnieszka Stachurska

tel: +48 781 521 305

mail: kmp2020@kmp2020.pl

Sędzia Główny

Stanisław Leśnicki

Obsługa SportIdent

Marcin Leśnicki

Kierownik startu

Arleta Sosenko

Kierownik ds. logistyki i infrastruktury

Dawid Stefański

Kartografia

Sprint: Adrian Kopczyński

Dystanse leśne: Wojciech Dwojak, Jacek Morawski



Klubowe Mistrzostwa Polski 2020 w biegu na orientację

Ranga zawodów

I runda Klubowych Mistrzostw Polski

Zawody Centralnego Terminarza Zawodów, rozgrywane zgodnie z Zasadami organizacji zawodów w Orientacji Sportowej w 2020 r.:

<https://orienteering.org.pl/pzos/attachment/download/37e31709-a5eb-4a55-8acd-7afbb8fd2027>

Zawody zaliczane do rankingu PZOS z punktacją zgodną z Regulaminem Sportowym w Biegu na Orientację 2020 r.:

<https://orienteering.org.pl/pzos/attachment/download/7a91fa12-10e8-4171-9170-182dfb5285ce>

Program zawodów

18.09.2020 - piątek | Wałbrzych - Zamek Książ

16:30 - start pierwszego zawodnika w biegu sprinterskim

19:00 - planowane zakończenie zawodów (bez Ceremonii)

19.09.2020 - sobota | Bystrzyca Górna - Stadion

13:00 - start pierwszego zawodnika biegu klasycznego

18:00 - ceremonia dekoracji biegu sprinterskiego i klasycznego

20.09.2020 - niedziela | Zagórze Śląskie - Jezioro Bystrzyckie

10:00 - start pierwszej zmiany sztafety

12:00 - start masowy kategorii popularyzacyjnych

14:00 - ceremonia dekoracji sztafet i kategorii popularyzacyjnych

Lokalizacja Centrum Zawodów

18.09.2020 - piątek

Bieg sprinterski | Wałbrzych - Zamek Książ | GPS: 50.841404, 16.299131

mapa Google: <https://goo.gl/maps/TDkomMVHWYD7fut6>

19.09.2020 - sobota

Bieg klasyczny | Bystrzyca Górna - Stadion | GPS: 50.781059, 16.449694

mapa Google: <https://goo.gl/maps/J5NaBV5rxqSZ6uzz5>

20.09.2020 - niedziela

Sztafeta klubowa | Zagórze Śląskie - Jezioro Bystrzyckie | GPS: 50.754212, 16.418543

mapa Google: <https://goo.gl/maps/o9N2zeuojB7kZTvP6>

Godziny pracy i lokalizacja Biura Zawodów

18.09.2020 - piątek

14:30 - 19:30 Centrum Zawodów KMP | Wałbrzych - Zamek Książ

19.09.2020 - sobota

11:00 - 18:00 Centrum Zawodów KMP | Bystrzyca Górna - Stadion

20.09.2020 - niedziela

08:30 - 14:00 Centrum Zawodów KMP | Zagórze Śląskie - Jezioro Bystrzyckie



Kategorie

Kategorie sportowe są skierowane do osób, które mają wykupioną licencję Polskiego Związku Orientacji Sportowej oraz posiadają ważne badania lekarskie.

Biegi indywidualne: K/M10, K/M12, K/M14, K/M16, K/M18, K/M20, K/M21, K/M35, K/M40, K/M45, K/M50, K/M55, K/M60, K/M65, K/M70, K/M75, K/M80, K/M85, K/M90

Sztafeta klubowa: KM10, K12, K14, K16, K18, K21, K105, K140, M12, M14, M16, M18, M21, M105, M140, M180

Kategorie popularyzacyjne są skierowane do wszystkich chętnych (nie potrzebujesz licencji ani badań, startujesz na własną odpowiedzialność). Jeżeli nigdy nie słyszałeś o biegu na orientację, a chcesz spróbować swoich sił, jedna z tych kategorii jest dla Ciebie. Trasy w kategoriach popularyzacyjnych są swoją trudnością dopasowane do początkujących, więc bez obawy możesz wybrać jedną z nich.

Rodzinna, Krótka, Średnia i Długa

Potwierdzanie punktów kontrolnych

Na zawodach wykorzystany będzie elektroniczny system SPORTident. Stacje będą działały w trybie AIR+. Istnieje możliwość wypożyczenia chipa SIAC od organizatorów w cenie 5zł/bieg.

Zapotrzebowanie na chipy prosimy zgłaszać drogą mailową na adres kmp2020@kmp2020.pl do dnia 10.09.2020 r.

Uczestnictwo

Zgodnie z regulaminem PZOS warunkiem udziału w kategoriach sportowych Klubowych Mistrzostw Polski jest posiadanie aktualnej licencji PZOS oraz ważnych badań lekarskich. Dla osób, które nie posiadają licencji PZOS i chcą wystartować w kategoriach sportowych istnieje możliwość wykupienia licencji jednorazowej - wnioski w linku:

<https://orienteering.org.pl/pzos/attachment/download/70e67c30-9e52-439a-a603-bb0536b7dbe9>

Udział w kategoriach popularyzacyjnych jest otwarty dla wszystkich, bez względu na posiadaną licencję.

Zgłoszenia

Zgłoszenia na biegi indywidualne, zarówno do kategorii sportowych jak i popularyzacyjnych, przyjmowane są do dnia 07.09.2020 r. przez formularz zgłoszeniowy na stronie PZOS:

<https://orienteering.org.pl/pzos/entries>.

Zgłoszenia na bieg sztafetowy z podaniem ilości sztafet przyjmowane są do dnia 07.09.2020 r. na adres mail: kmp2020@kmp2020.pl. Zgłoszenia imienne sztafet do dnia 19.09.2020 r. do godziny 18:00 w biurze zawodów, na formularzu dostarczonym przez organizatorów.

Za poprawność danych osób zgłoszonych na zawody odpowiada osoba zgłaszająca. Zgłoszeń do kategorii popularyzacyjnych będzie można dokonać również na miejscu w biurze zawodów, w miarę posiadanych przez Organizatora map danej kategorii.



Wysokości opłat i sposoby płatności

Kategorie sportowe:

rodzaj opłaty	wysokość opłaty
opłata startowa dla zawodników K/M16 - bieg klasyczny	15 zł / bieg
opłata startowa dla zawodników K/M16 - bieg sprinterski	20 zł / bieg
opłata startowa dla zawodników K/M18 i starszych - bieg klasyczny	30 zł / bieg
opłata startowa dla zawodników K/M18 i starszych - bieg sprinterski	40 zł / bieg
opłata za sztafetę klubową dla zawodników K/M16	60 zł / sztafeta
opłata za sztafetę klubową dla zawodników K/M18 i starszych	120 zł / sztafeta
wypożyczenie karty SI - tradycyjnej	3 zł / bieg
wypożyczenie karty SI - SIAC	5 zł / bieg
opłata dodatkowa za zgubienie karty SI	150 - 300 zł w zależności od modelu
Kategorie popularyzacyjne:	
łatwa, średnia, długa, rodzinna	20 zł / bieg

Płatności za zgłoszenia można dokonać przelewem na konto:

Dolnośląski Związek Orientacji Sportowej

ul. Borowska 1-3, 50-529 Wrocław

Nr konta Millenium: 87 1160 2202 0000 0002 3017 7716

W tytule przelewu należy podać nazwę klubu w przypadku zgłoszenia klubowego lub imię i nazwisko zawodnika w przypadku zgłoszenia indywidualnego.

Opłata przelewem musi zostać zaksięgowana na koncie DZOS'u do dnia 17.09.2020 r. Po tym terminie niezbędne jest okazanie w biurze zawodów dowodu wpłaty.

Zapotrzebowanie na faktury prosimy o podanie w zgłoszeniu lub na adres mail:

kmp2020@kmp2020.pl.

Wszelkich opłat można również dokonać przed biegiem, w godzinach pracy biura zawodów. Do końca upływu terminu zgłoszeń istnieje możliwość modyfikacji swojego zgłoszenia (również jego usunięcie), po tym terminie zgłoszenie równoznaczne jest z koniecznością opłaty wpisowego. Dla zawodników nieobecnych w dniu zawodów - 50% opłaty wpisowej.

Poprzez zgłoszenie się przez formularz zgłoszeniowy zawodnik oświadcza, że zapoznał się z regulaminem PZOS oraz regulaminem zawodów. Regulamin PZOS oraz regulamin zawodów dostępne są na stronie zawodów: www.kmp2020.pl



**Klubowe Mistrzostwa
Polski 2020**
w biegu na orientację

Teren zawodów

Bieg sprinterski - Zamek Książ

Teren: okolice Zamku Książ. Teren zmienny, częściowo to bardzo dobrze przebieżny teren parkowy, pozwalający na osiągnięcie maksymalnych prędkości. Występują również bardzo strome, porośnięte regularnym lasem, zbocza, gdzie siła będzie odgrywała główną rolę. Ostatnia część to obszar Zamku Książ, wielopoziomowy teren z wieloma przejściami, wymagający maksymalnego skupienia.

Mapa:

nazwa: Zamek Książ

skala 1:4000

warstwice co 2,5 m

kartograf: Adrian Kopczyński

aktualność: maj 2020

użyte symbole ISSprOM 2019

Stare mapy: brak

Teren zamknięty: W terenie zamkniętym dopuszczalne jest zatrzymanie się jako rezydent, student, w celach biznesowych, turystycznych (np. zwiedzanie, wizyta w restauracji, zakupy, uczestniczenie w halowych imprezach sportowych). W terenie zamkniętym zabrania się: przebywania z mapą do Orientacji Sportowej, biegania, biegania na orientację, testowania wariantów chodząc lub biegając, organizacji zawodów w Orientacji Sportowej.

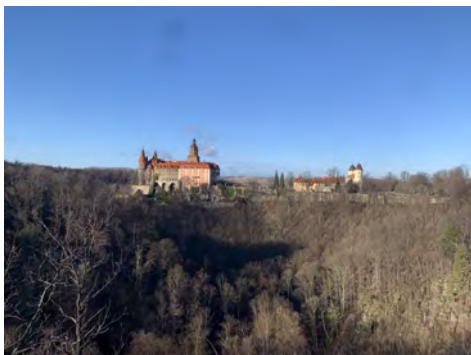

Bieg klasyczny - Bystrzyca Górna

Teren: Teren górzisty położony na wysokości 300 – 450 m n.p.m. obejmujący swoim zasięgiem teren Złotego Lasu. Las mieszany z przewagą drzewostanu liściastego o zróżnicowanej przebieżności, występują nieliczne formacje skalne i kamienie. Sieć dróg i ścieżek rozwinięta.



**Klubowe Mistrzostwa
Polski 2020**
w biegu na orientację

Mapa:

nazwa: Bystrzyca Górna

skala 1:15000, 1:10000

warstwice co 5 m

kartograf: Adrian Kopczyński, Jacek Morawski, Wojciech Dwojak

aktualność: wrzesień 2018 (aktualizacja kwiecień 2020)

użyte symbole ISOM 2017

Stare mapy:

1. Złoty Las – 1979-04-43-WB

2. Bystrzyca – 1983-12-116-WB

3. Termitiera – 2001-58-928-DLŚ

4. Złoty Las – Bystrzyca Górna – 2001-57-927-DLŚ

5. Bystrzyca Górna – 2018-061-2550-DLŚ

Teren zamknięty: Zakazane jest przebywanie na całym terenie zamkniętym – dotyczy to zarówno chodzenia, biegania, jazdy na rowerze lub na nartach, itp. Zabrania się organizacji zawodów w Orientacji Sportowej.

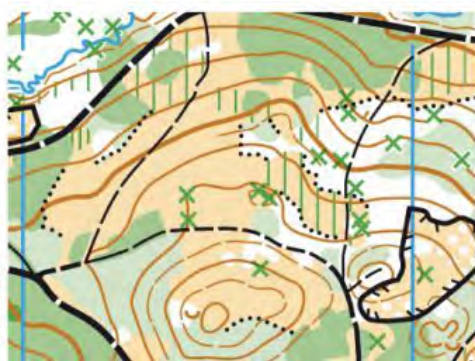
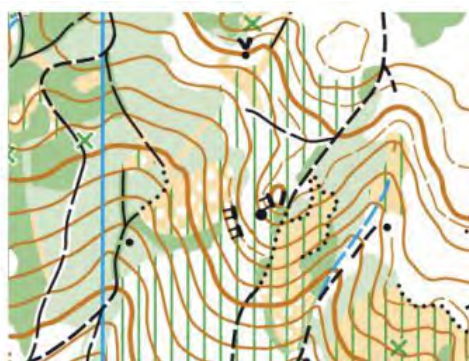



Klubowe Mistrzostwa Polski 2020 w biegu na orientację

Bieg sztafetowy - Jezioro Bystrzyckie

Teren: Teren górzisty położony na wysokości 350 – 450 m n.p.m. obejmujący swoim zasięgiem teren Góry Choina i Góry Drewnica. Las mieszany z przewagą drzewostanu liściastego o zróżnicowanej przebieżności, występują nieliczne formacje skalne i kamienie. Południowe zbocze, schodzące do Jeziora Bystrzyckiego, bardzo strome.

Mapa:

nazwa: Jezioro Bystrzyckie

skala 1:10000

warstwice co 5 m

kartograf: Jacek Morawski, Wojciech Dwojak

aktualność: kwiecień 2020

użyte symbole ISOM 2017

Stare mapy:

1. Gołogóra – 1989-08-307-WB

Teren zamknięty: Zakazane jest przebywanie na całym terenie zamkniętym – dotyczy to zarówno chodzenia, biegania, jazdy na rowerze lub na nartach, itp. Zabrania się organizacji zawodów w Orientacji Sportowej.

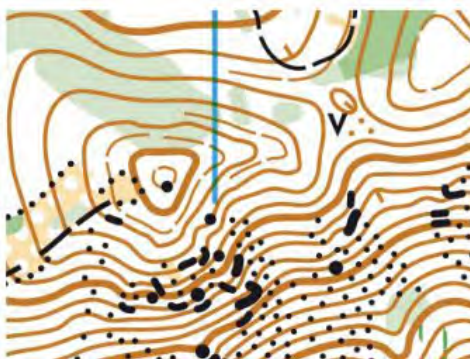
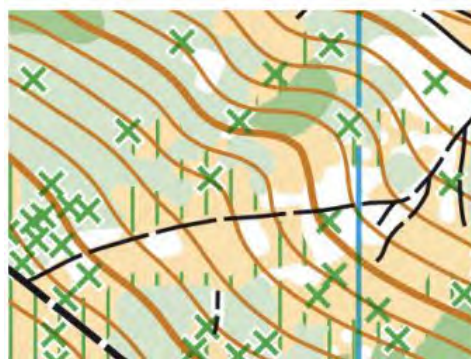

Więcej zdjęć z terenu a także zakres terenu zamkniętego dostępny na stronie zawodów:

<http://kmp2020.pl>



**Klubowe Mistrzostwa
Polski 2020**
w biegu na orientację

Nagrody

biegi indywidualne - miejsca 1-3: medale, upominki | 1-6 miejsca: dyplomy
sztafeta klubowa - miejsca 1-3: medale, upominki | 1-6 miejsca: dyplomy

Zakwaterowanie, wyżywienie, transport

Informacje odnośnie zakwaterowania, wyżywienia i transportu pojawią się w terminie późniejszym na stronie internetowej zawodów: www.kmp2020.pl

Dodatkowe informacje

- opiekę medyczną w czasie trwania zawodów zapewnia Organizator,
- Organizator jest ubezpieczony od odpowiedzialności cywilnej,
- Organizator nie ponosi kosztów ubezpieczenia indywidualnego,
- Organizator nie ponosi odpowiedzialności materialnej za rzeczy zaginione w trakcie trwania zawodów,
- Organizator zastrzega sobie prawo do ostatecznej interpretacji niniejszego Biuletynu,
- zawody będą zorganizowane zgodnie z obowiązującymi w 2020 roku przepisami PZOS oraz regulaminem zawodów, zgłoszenie na zawody jest równoznaczne z ich akceptacją,
- informacje o zawodach znajdują się na stronie: www.kmp2020.pl