

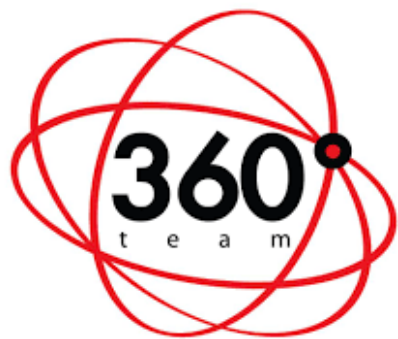

# Mistrzostwa Polski w Narciarskim Biegu na Orientację

Krzywa gm. Sękowa

01-02.02.2025



# BIULETYN NR 1

## Organizator:

Stowarzyszenie „Team 360 stopni”

Zespół Organizacyjny:

Kierownik zawodów: Jan Lenczowski - tel. 665 372 889

Kierownik organizacyjny: Łukasz Turek

Kierownik biura zawodów: Tomasz Skiba

## Współpraca:

Centrum Narciarstwa Biegowego w Krzywej

Gmina Sękowa,

Nadleśnictwo Gorlice

Chyża Hani

Gminny Dom Kultury Sękowa

Stowarzyszenie Rozwoju Sołectwa Krzywa

## PROGRAM:

**MP, PN, MPW - SPRINT – sobota 01.02.2025**

**MP, PN, MPW - ŚREDNI – sobota 01.02.2025**

**MP, PN, MPW, open - KLASYCZNY – niedziela 02.02.2025**

# MAPA KRZYWA

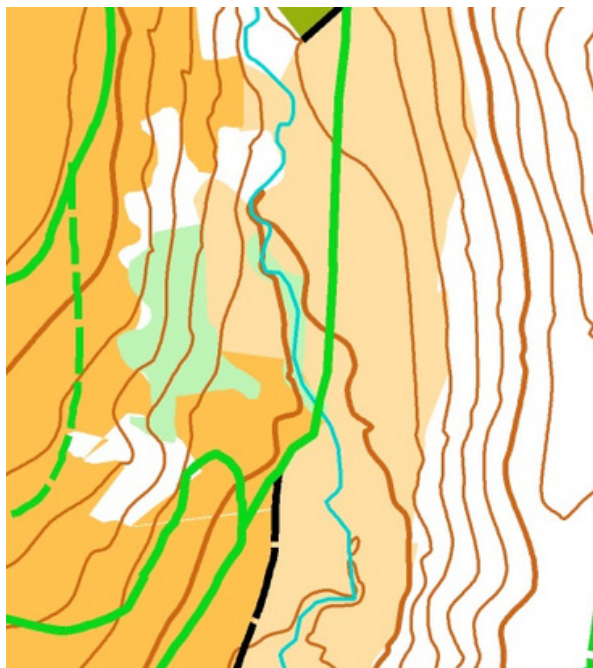

Mapa: Krzywa NBnO  
ISSkiOM 2019  
Skala: 1:10 000  
Cięcie warstwicowe: 5 m  
Mapa: Jan Lenczowski  
Aktualność: grudzień 2024



## **Teren zawodów:**

Łąki otaczające wieś Krzywa wraz z przyległymi lasami, teren górski, raczej umiarkowanie stromy. Część tras zostanie wykonana za pomocą ratraka, część za pomocą skutera śnieżnego, a mniejsze drogi w lesie będą miały założony ślad narciarski. Las jest mieszany, z przewagą jodły, o różnej przebieżności, można poruszać się zarówno po trasach przygotowanych i oznaczonych na mapie, jak i na azymut.

## **Warunki udziału w zawodach:**

W zawodach mogą brać udział wyłącznie zawodnicy spełniający warunki zawarte w Przepisach BnO oraz Regulaminach Sportowych obowiązujących w roku 2025

**System potwierdzania PK:  
SPORTIDENT - bezdotykowy**

**Biuro zawodów:**

**Centrum Narciarstwa Biegowego w Krzywej:**

**lokalizacja**

## Kategorie

PUCHAR NAJMŁODSZYCH

K-12, M-12, K-14, M-14

MISTRZOSTWA POLSKI

K-17, M-17, K-20, M-20 K-21, M-21

MISTRZOSTWA POLSKI WETERANÓW

K-35, M-35, K-45, M-45, K-55, M-55, K-65, M-65

Popularyzacyjne: Trasa Open długa i krótka, tylko w niedzielę.

Możliwe jest łączenie kategorii w przypadku małej liczby zgłoszeń.

Medale będą wręczane zgodnie z przepisami PZOS.



## Opłaty:

Kategorie KM12-14 - **30 zł**/etap

Pozostałe kategorie oraz popularyzacyjne - **40 zł**/etap

Wypożyczenie kart SI – 5zł

Opłata za zgubienie lub zniszczenie wypożyczonej karty SI - 300 zł

Opłaty należy dokonać do dnia 22.01.2025 na dane:

a. Nr konta: 15 1140 2004 0000 3602 8493 4874

b. Nazwa: Stowarzyszenie Team 360 Stopni

W tytule przelewu proszę wpisać: MP NBnO, trasa oraz imię i nazwisko osoby lub osób, za które wnoszona jest opłata. Np. MP NBnO, middle, long, Jan Kowalski.

## Zgłoszenia

<https://team360.pl/pl/entry/team/285>

Termin zgłoszeń do 21.01.2025



## Nagrody

Medale za m. 1-3 we wszystkich kategoriach

Dyplomy za miejsca 4-6 w kat. KM12-KM21

## Zakwaterowanie

We własnym zakresie. Małastów ma dużą bazę noclegową.

Polecamy również OSW Radocyna - ośrodek Nadleśnictwa.

Zawody będą rozgrywane równolegle z **Zimnym Mordownikiem**, biegiem, na którym można będzie wystartować na dłuższych dystansach: (40km, 20km i 10 km).

Kontakt mailowy: [biuro@mordownik.pl](mailto:biuro@mordownik.pl)

W razie braku **WARUNKÓW ŚNIEŻNYCH** zostaną zastępczo rozegrane zawody **PIESZE - MORDOWNIK BnO** na dystansach sprint, średni i klasyk - mapy ISOM. Osoby zapisane na MP NBnO będą mogły przenieść swoje wpisowe i wystartować pieszo, bądź zrezygnować i otrzymać zwrot wpisowego.

