



PUCHAR KASZUB

w biegu na orientację

Kamienica Królewska 18-19.05.2024 r.

Zawody współfinansowane przez
Pomorskie Zrzeszenie Ludowe Zespoły Sportowe

1. ORGANIZATOR

Uczniowski Klub Sportowy „Azymut 45” Gdynia
81-578 Gdynia ul. Wiczlińska 33

2. WSPÓŁPRACA

Pomorski Okręgowy Związek Orientacji Sportowej
Pomorskie Zrzeszenie Ludowe Zespoły Sportowe
Nadleśnictwo Kartuzy

3. OSOBY FUNKCYJNE

Sędzia główny – Adam Pesta
Budowniczy tras – Jerzy Porzycz

4. FORMA ZAWODÓW

Indywidualne, dzienne, z klasyfikacją łączną po 2 etapach.

18.05.2024 (sobota) zawody indywidualne, dystans średni, **zaliczane do Pucharu Pomorza** (III Runda), o współczynniku rankingowym PZOS - 0,7.

19.05.2024 (niedziela) zawody indywidualne, dystans klasyczny, **zaliczane do Pucharu Pomorza** (IV Runda), o współczynniku rankingowym PZOS - 0,7.

5. KATEGORIE WIEKOWE

Kobiety	Mężczyźni	Rocznik
K10	M10	2014 i młodsi
K12	M12	2012 – 2013
K14	M14	2010 – 2011
K16	M16	2008 – 2009
K18	M18	2006 – 2007
K20	M20	2004 - 2005
K21	M21	2003 - 1990
K35/40	M35/40	1989 - 1980
K45/50	M45/50	1979 – 1970
K55/60	M55/60	1969 – 1960
K65+		1959 i starsze
	M65/70	1959 - 1950
	M75+	1949 i starsi
KM10NR		Do 10 lat
Krótką	Średnia	Bez ograniczeń wiekowych

W przypadku małej ilości zgłoszonych zawodników organizator zastrzega sobie prawo łączenia kategorii.

Trasa KM10NR (trasa wstążkowa),

Zawodnicy w kat. KM10NR startują w dowolnej minucie pomiędzy 00 i 30.

6. ZGŁOSZENIA

Do dnia **13.05.2024** do godziny **23:59** w poprzez formatkę zgłoszeniową na stronie Polskiego Związku Orientacji Sportowej lub na adres

azymut45gdynia@gmail.com

Zgłoszenia na maila są ważne po potwierdzeniu.

7. OPŁATY

KM10, KM12, KM14 oraz KM10NR, Krótką i Średnia	20,00 zł
KM16, KM18, KM20	25,00 zł
KM21 i starsze	30,00 zł

wypożyczenie karty SI	3,00 zł
zgubienie wypożyczonej karty SI	150,00 zł

Opłaty dotyczą jednego etapu.

Preferowana opcja opłaty za udział w zawodach – przelew na konto UKS Azymut 45

Santander Bank Polska 61 1090 1102 0000 0001 1522 1619

8. CENTRUM ZAWODÓW

18-19.05.2024 r – parking leśny przy drodze Kamienica Królewska – Mirachowo

<https://maps.app.goo.gl/U54KfBeQdwSkEGUm7>

9. BIURO ZAWODÓW

Czynne w Centrum Zawodów od godz. 09:30

10.START

Godzina „00” 11:30 – sobota

Godzina „00” 10.30 - niedziela

11. MAPA

Mapa „Kamienica Królewska” w skali 1:10000 e – 2,5 m

aktualność październik 2024

Zabezpieczona w folii.

12. TEREN

Ukształtowanie terenu zróżnicowane; przewyższenia do 25m; gęsta sieć dróg; przebieżność zmienna, występują liczne tereny podmokłe.

Fragmenty map:

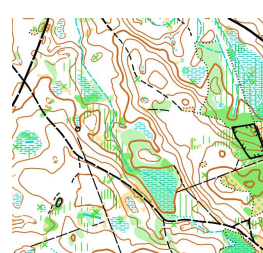
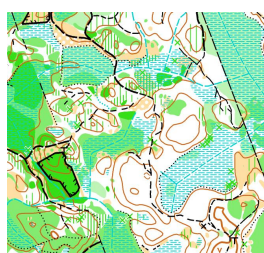
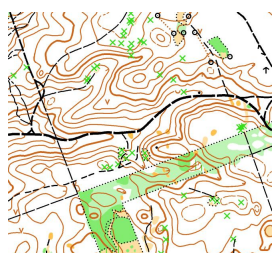

13. POTWIERDZANIE PK

Zawody zostaną przeprowadzone przy użyciu elektronicznego systemu potwierdzania punktów kontrolnych SPORTident. Stacje będą działały w systemie bezdotykowym AIR+

14. NAGRODY

W kategoriach do KM14 – dyplomy oraz upominki za miejsca 1-6.

W kategoriach KM16 i starsi oraz kategorie otwarte – dyplomy oraz upominki za miejsca 1-3

15. NOCLEGI

Istnieje możliwość zamówienia noclegów z soboty na niedzielę w Kamienicy Królewskiej. Zainteresowanych prosimy o kontakt na maila

azymut45gdynia@gmail.com

16. INNE

- Zgłoszenie się na zawody jest równoznaczne z akceptacją postanowień regulaminu zawodów oraz zgody na przetwarzanie danych osobowych i wizerunku w celach organizacyjnych.
- Organizator nie ponosi odpowiedzialności materialnej za rzeczy zaginione w trakcie trwania zawodów.
- Organizator w trakcie trwania zawodów zapewnia opiekę medyczną.
- Zawodnicy ubezpieczają się we własnym zakresie.
- Zawody odbędą się bez względu na warunki atmosferyczne.
- W CZ będzie działał bufet.