

BIULETYN 1

KLUBOWE MISTRZOSTWA POLSKI W BIEGU NA ORIENTACJĘ SPRINT, KLASYK, SZTAFETY

22-24 kwietnia 2022

ZŁOTORYJA

miasto *złota* i bazaltu



KLUBOWE
MISTRZOSTWA
POLSKI
2022

Nazwa i ranga zawodów

Klubowe Mistrzostwa Polski w biegu na orientację - runda wiosenna - w biegach indywidualnych: sprinterskim i klasycznym oraz sztafecie 3-osobowej.
Zawody Centralnego Terminarza Zawodów.

Data i miejsce zawodów

22-24 kwietnia 2022 r. Złotoryja, Wilków

Organizatorzy

UKS Orientpark.pl Iwiny
Polski Związek Orientacji Sportowej
Dolnośląski Związek Orientacji Sportowej

Komitet organizacyjny

Kierownik zawodów	Dariusz Pachnik
Sędzia główny zawodów	Stanisław Leśnicki
Budowniczości tras	Wojciech Pachnik, Tomáš Leštinský (bieg klasyczny)
Obsługa SI	Marcin Leśnicki

Harmonogram zawodów

Piątek - 22 kwietnia 2022
Bieg sprinterski

Minuta 00 - godz. 17:00
Centrum zawodów - Stadion Miejski w Złotoryi

Sobota - 23 kwietnia 2022
Bieg klasyczny

Minuta 00 - godz. 11:00
Centrum zawodów - Szkoła Podstawowa w Wilkowie-Osiedlu

Niedziela - 24 kwietnia 2022
Bieg sztafetowy

Minuta 00 - godz. 10:00
Centrum zawodów - Szkoła Podstawowa w Wilkowie-Osiedlu

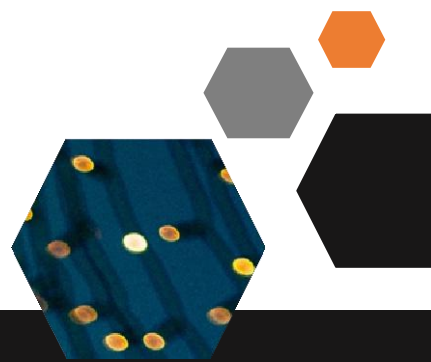

Mapy i teren zawodów

Bieg sprinterski

Orientpark – Aurelia, skala 1:4 000, e-2 m, ISSprOM 2019-2, autor – W. Pachnik, aktualność – marzec 2022

Teren zurbanizowany głównie w zabudowie staromiejskiej, w części w zabudowie osiedlowej domów jednorodzinnych, znaczne przewyższenia.

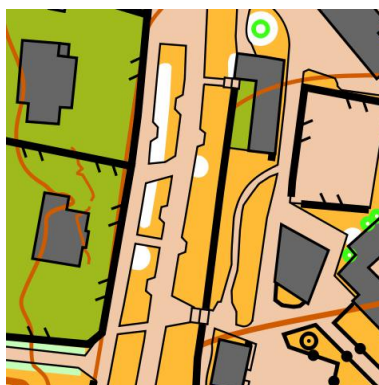

Bieg klasyczny i sztafety

Orientpark – Lena II, skala 1:7 500-1:15 000 (w zależności od dystansu i kategorii wiekowej), e-5 m, ISOM 2017-2, autor T. Leštinský, aktualność – marzec 2022.

Teren zróżnicowany pod względem rzeźby oraz wegetacji. Zachodnia część mapy to płaskowyż porośnięty lasem o bardzo dobrej przebieżności z gęstą siecią dróg oraz sporą ilością dołków. W małej partii teren zurbanizowany (teren osiedla). Centralną część mapy stanowi zbocze o sporym przewyższeniu względnym z dużą ilością kamieni i skał. W większości las bardzo dobrze przebieżny. Wschodnia strona mapy nie była wcześniej wykorzystywana do orientacji sportowej. Charakteryzuje się największą różnorodnością. Bogata rzeźba oraz mikrorzeźba. Przebieżność od bardzo dobrej do słabej (w większości dobra). Średnio rozwinięta sieć dróg. Nowy fragment mapy połączył stare mapy Orientpark – Lena i Orientpark – Ciche Szczęście.

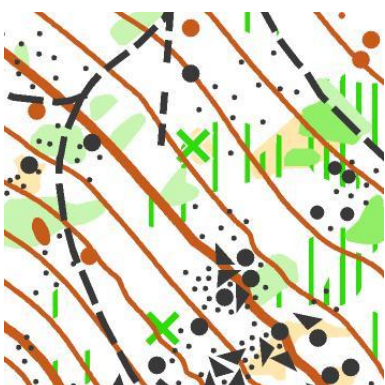

Warunki udziału w zawodach

W zawodach mogą wziąć udział wyłącznie kluby i zawodnicy posiadający aktualną licencję PZOS (nie dotyczy kategorii popularyzacyjnych) oraz ważne badania sportowo-lekarskie (zawodnik bez wymienionych badań nie będzie dopuszczony do startu). Dopuszcza się do startu zawodników niezrzeszonych posiadających aktualną licencję PZOS. W biegu sztafetowym mogą wystartować zawodnicy różnych klubów lub/i zawodnicy niezrzeszeni.

Kategorie wiekowe

Biegi indywidualne:

KM10, KM12, KM14, KM16, KM18, KM20, KM21, KM35, KM40, KM45, KM50, KM55, KM60, KM65, KM70, KM75, KM80, KM85, KM90

rekreacyjne: OPEN 1 (KRÓTKA), OPEN 2 (DŁUGA), RODZINNA, KM10N

Bieg sztafetowy:

KM10, K12, M12, K14, M14, K16, M16, K18, M18, K21, M21, K105, M105, K140, M140, M175

Opłata startowa

Biegi indywidualne

KM16 i młodsi 20 zł/bieg

KM18 i starsi 40 zł/bieg

Bieg sztafetowy

KM16 i młodsi 60 zł/sztafeta

KM18 i starsi 120 zł/sztafeta

Kategorie popularyzacyjne 20 zł/bieg

Wypożyczenie karty SI 5 zł/bieg

Za zawodników zgłoszonych a nieobecnych na zawodach będzie pobierana opłata w wysokości 50% wpisowego.

Opłatę startową należy uiścić przelewem bankowym na konto Dolnośląskiego Związku

Orientacji Sportowej. Dane do przelewu:

Dolnośląski Związek Orientacji Sportowej

ul. Borowska 1-3, 50-529 Wrocław

numer konta: 87 1160 2202 0000 0002 3017 7716

tytuł: opłata startowa KMP 2022, imię i nazwisko lub nazwa klubu.

Zapotrzebowanie na rachunki prosimy zgłaszać mailowo na adres mał.szeliiga.bno@gmail.com.

Zgłoszenia

Zgłoszenia będą przyjmowane wyłącznie przez formularz zgłoszeniowy na stronie PZOS www.zielonysport.pl w terminie do 10.04 do godz. 23.59. Po tym terminie zgłoszenia nie będą przyjmowane.

System potwierdzania punktów

SportIdent Air+

Noclegi

Na sali gimnastycznej w Zespole Szkolno-Przedszkolnym w Iwinach (własny śpiwór i materac) – 18 zł/noc/osobę. Zapotrzebowanie zgłaszać na maila dariusz.pachnik@gmail.com. Liczba miejsc - 100.

Wyżywienie

Obiady dwudaniowe w cenie 25 zł (sobota i niedziela, wydawane w centrum zawodów).

Zapotrzebowanie zgłaszać na maila dariusz.pachnik@gmail.com do 10 dni przed zawodami.

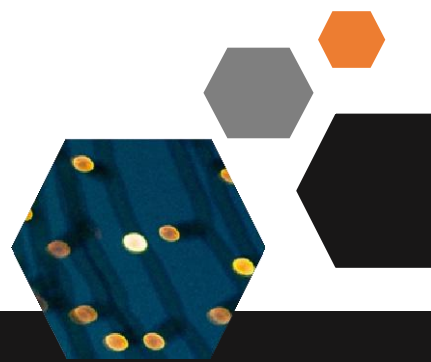

Dodatkowe informacje

- Organizator jest ubezpieczony od odpowiedzialności cywilnej,
- Organizator nie ponosi odpowiedzialności za ewentualne nieszczęśliwe wypadki podczas zawodów powstałe nie z winy organizatora,
- Organizator nie ponosi kosztów ubezpieczenia indywidualnego,
- Organizator nie ponosi odpowiedzialności materialnej za rzeczy zaginione w trakcie trwania zawodów,
- Organizator zastrzega sobie prawo do ostatecznej interpretacji niniejszego biuletynu
- Zawody będą zorganizowane zgodnie z obowiązującymi przepisami PZOS oraz regulaminem zawodów, zgłoszenie na zawody jest równoznaczne z ich akceptacją.





Mapka sytuacyjna i tereny zamknięte

Bieg sprinterski ZŁOTORYJA

-  Teren zawodów
-  Centrum zawodów
-  Nocleg

Bieg klasyczny i sztafety WILKÓW-OSIEDLE

-  Teren zawodów
-  Centrum zawodów

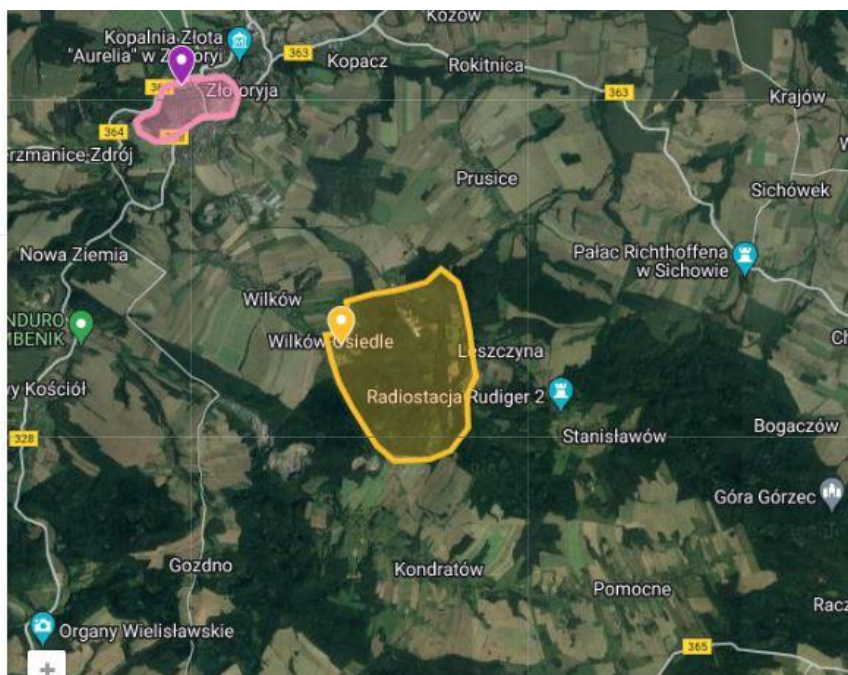

W terenie zamkniętym dopuszcza się zatrzymanie się jako rezydent, student, w celach biznesowych, turystycznych (np. zwiedzanie, wizyta w restauracji, zakupy, uczestniczenie w halowych imprezach sportowych).

W terenie zamkniętym zabrania się:

- przebywania z mapą do orientacji sportowej,
- biegania,
- biegania na orientację,
- testowania wariantów chodząc lub biegając,
- organizacji zawodów w orientacji sportowej.



Zapraszamy!
Zespół organizatorów