

# GRAND PRIX POLONIA

W BIEGU NA ORIENTACJĘ

BIULETYN NR 1



06-08.08.2021 r. Pszczew

pod Patronatem Wójta Gminy PSZCZEW

Józefa PIOTROWSKIEGO



**PSZCZEW**  
pełen możliwości





## ORGANIZATOR

---

Klub Sportowy HADES Poznań  
ul. Wojska Polskiego 68/4/16, 60-628 Poznań  
e-mail: [kshadespoznan@hades.fla.pl](mailto:kshadespoznan@hades.fla.pl)  
tel: +48 692 812 078 (kierownik zawodów Błażej Meller)



## WSPÓŁORGANIZATORZY

---

Polski Związek Orientacji Sportowej  
Urząd Gminy Pszczew.



## PARTNERZY

---

Urząd Gminy Pszczew  
Nadleśnictwo Trzciel



## ZESPÓŁ GŁÓWNYCH ORGANIZATORÓW

---

Kierownik Zawodów - Błażej Meller  
Sędzia Główny - Andrzej Galla  
Budowa Tras - Remigiusz Nowak  
Kartografowie - Paweł Zieliński, Robert Banach,  
Remigiusz Nowak  
Obsługa SI - Paweł Zieliński



## DATA I MIEJSCE

---

E1 - 06.08.2021 r. - Policko I

E2 - 07.08.2021 r. - Borowy Młyn

E3 - 08.08.2021 r. - Policko II

Impreza towarzysząca sprint - 07.08.2021 r. Pszczew



## FORMA ZAWODÓW

Zawody indywidualne, klasyfikacja po trzech etapach.  
Zawody towarzyszące (odrębne).

## PROGRAM

E1 KLASYK - piątek 06.08.2021 r. - godzina 14.00

E2 ŚREDNI - sobota 07.08.2021 r. - godzina 10.00

SPRINT zawody towarzyszące 07.08.2021 r. godzina 17.00

E3 SKRÓCONY KLASYK - niedziela 08.08.2021 - godzina 10.00

## KATEGORIE

K10, K10N, K12, K14, K16, K18, K20, K21E, K21S, K35, K40, K45, K50, K55, K60, K65, K70, K75, K80, K85.

M10, M10N, M12, M14, M16, M18, M20, M21E, M21S, M35, M40, M45, M50, M55, M60, M65, M70, M75, M80, M85.

Trasy K21S i M21S - trasy krótkie techniczne

Popularyzacyjne: start w dowolnej minucie pomiędzy 00 i 90

Rodzinna

Krótka - 2,5 km - 3,5 km - trasa łatwa dla początkujących

Długa - 4,0 km - 6,5 km - trasa trudna dla zaawansowanych

**UWAGA:**

**W PRZYPADKU MAŁEJ ILOŚCI ZGŁOSZEŃ ORGANIZATOR ZASTRZEGA MOŻLIWOŚĆ ŁĄCZENIA NIEKTÓRYCH KATEGORII.**



## NAGRODY

---

Organizator zapewnia puchary / statuetki dla pierwszych trzech zawodników we wszystkich kategoriach.



## NOCLEGI

---

Organizator nie zapewnia noclegów.

Rekomendowane miejsce przez organizatora:

OW Karina - <http://www.o-karina.pl/>

Przy zgłoszeniach proszę podać hasło Grand Prix Polonia.



## WYŻYWIENIE

---

Obiad dwudaniowy w cenie 25 zł - sobota i niedziela, wydawane w centrum zawodów. Zapotrzebowanie prosimy zgłaszać na adres [kshadespozn@hades.fla.pl](mailto:kshadespozn@hades.fla.pl) z dopiskiem w tytule OBIAD.



## CHARAKTERYSTYKA TERENU

---

Na wszystkich etapach występuje ten sam teren. Rzeźba jest mocno urozmaicona, a przewyższenia sięgają nawet 25-30 m.

Występują różne typy krajobrazu (morenowy, sandrowy, dolinny).

Większość powierzchni zajmują lasy sosnowe, w większości są to lasy młode, o charakterze gospodarczym (dużo płoćów i wycinek) z ubogim runem, rosnące na piaszczystych wydmach.



Przykładowe fragmenty map.

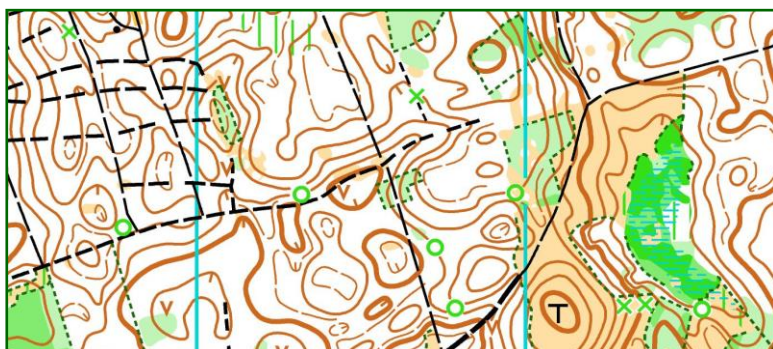
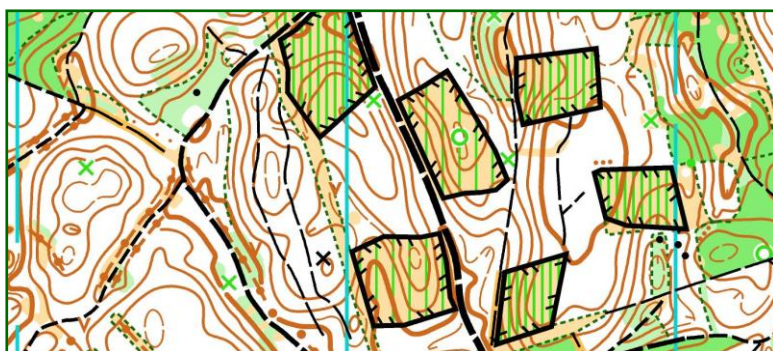
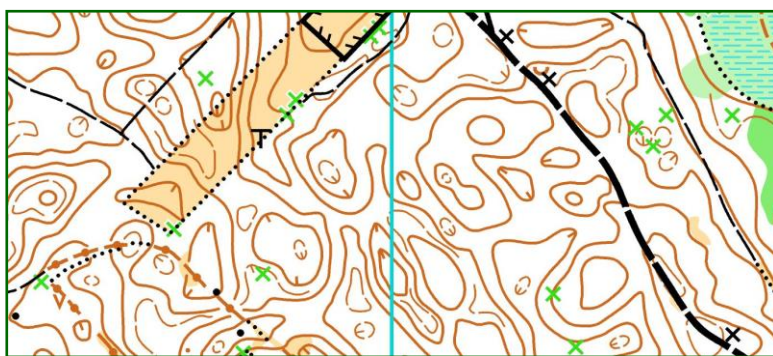



## OPŁATY I TERMINY ZGŁOSZEŃ

Rodzaj opłaty	do 19.07.2021 r. wpisowe za trzy etapy GPP	do 19.07.2021 r. wpisowe za jeden etap GPP	po 19.07.2021 r. wpisowe za trzy etapy GPP	po 19.07.2021 r. wpisowe za jeden etap GPP
Wpisowe dla zawodników Rodzinna, Krótka, Długa, K/M10(N)-K/M16	45,00 zł	15,00 zł	65,00 zł	22,00 zł
Wpisowe dla zawodników kategorii K/M18 i starszych	90,00 zł	30,00 zł	135,00 zł	45,00 zł
Wypożyczenie karty SI	15,00 zł	5,00 zł	15,00 zł	5,00 zł
Zagubienie wypożyczonej karty SI	250,00 zł	250,00 zł	250,00 zł	250,00 zł
Impreza towarzysząca	25,00 zł dla mieszkańców gminy Pszczew 10,00 zł			

Opłaty należy dokonywać przelewem na konto organizatora do dnia 30.07.2021 r.

BNP Paribas Bank Polska S.A.  
Kod BIC/SWIFT BGŻ BNP Paribas: PPABPLPKXXX  
Nr rachunku: 33 1600 1404 1820 2718 8000 0001

W treści przelewu proszę wpisać:

Opłata startowa GPP 2021 oraz nazwę Klubu  
(lub nazwisko osoby kontaktowej).

Zapotrzebowanie na rachunki prosimy zgłaszać mailowo na adres [kshadespozn@hades.fla.pl](mailto:kshadespozn@hades.fla.pl) z dopiskiem w tytule RACHUNEK.

Zgłoszenia będą przyjmowane poprzez formularz znajdujący się na stronie PZOS do dnia 26.07.2021 r. Zmiany i uzupełnienia danych włącznie z nr karty SI będą przyjmowane do dnia 19.07.2021 r., po tym terminie każda zmiana płatna dodatkowo 5,00 zł

Wycofanie ze startu po 19.07.2021 r. - płatne 50% stawki normalnej.





## SYSTEM POTWIERDZANIA PK

---

Elektroniczny system SPORTident®, stacje będą działały w trybie bezdotykowym.



## UWAGI

---

Opiekę medyczną w czasie trwania zawodów zapewnia organizator.

Zawodników obowiązują ważne badania lekarskie.

Organizator jest ubezpieczony od odpowiedzialności cywilnej.

Organizator nie ponosi kosztów ubezpieczenia indywidualnego.

Uczestnicy zawodów wyrażają zgodę na publikację ich wizerunku w relacjach z zawodów zamieszczonych na stronie internetowej (profilu w serwisie Facebook) organizatora oraz partnerów w mediach oraz materiałach promocyjnych.

Zawody zorganizowane będą zgodnie z obowiązującymi zasadami i ograniczeniami Covid-19.