

Grand Prix Polonia

w Biegu na Orientację



BIULETYN NR 1

7-9.08.2020

Jelenia Góra, Przesieka, Michałowice

Pod patronatem Prezydenta Miasta Jeleniej Góry – Jerzego Łuźniaka



Organizator:**Młodzieżowy Klub Sportowy PAULINUM Jelenia Góra**

ul. Słowackiego 14, 58-500 Jelenia Góra

e-mail: biuro.mkspaulinum@op.pl

tel: +48 660685516 (Damian Dutkiewicz)

Współorganizatorzy:

Polski Związek Orientacji Sportowej

Urząd Miasta Jelenia Góra

Partnerzy:

Urząd Miasta Jelenia Góra

Nadleśnictwo Szklarska Poręba

Nadleśnictwo „Śnieżka” Kowary

Ośrodek „Chybotek” - Przesieka

Zespół głównych organizatorów:

Kierownik Zawodów – Damian Dutkiewicz

Sędzia Główny – Marzena Drągowska

Budowa Tras – Damian Dutkiewicz, Daniel Jończy

Kartografowie – Wojciech Dwojak, Jacek Morawski, Damian Dutkiewicz, Daniel Jończy, Tomáš Leštinský

Obsługa SI – Jakub Jończy, Stanisław Pachnik

Data i miejsce:

E1 - 07.08.2020 Jelenia Góra - Maciejowa

E2 – 08.08.2020 Michałowice – Cicha Dolina

E3 – 09.08.2020 Przesieka - Chybotek

Impreza towarzysząca sprint – 8.08.2020 Jelenia Góra - Rynek

Centrum Zawodów:

7.08.2020 – Jelenia Góra – Maciejowa; Polana przy DK3 (50°54'06.7"N, 15°52'20.4"E)

8.08.2020 – Piechowice – Michałowice;

9.08.2020 – Przesieka; Ośrodek „Chybotek” (50°48'10.3"N, 15°39'22.5"E)

Impreza towarzysząca 8.08.2020 – Jelenia Góra;

Forma zawodów:

Zawody indywidualne, klasyfikacja po trzech etapach.

Zawody towarzyszące – sprint (informacje wkrótce).

Wstępny program:

E1 – piątek 07.08.2020 – Grand Prix Polonia, dzień 1 – godz. 14.00 średni

E2 – sobota 08.08.2020 – Grand Prix Polonia, dzień 2 – godz. 10.00 średni

E3 – niedziela 09.08.2020 – Grand Prix Polonia, dzień 3 – godz. 9.30 skrócony klasyk

Impreza towarzysząca - sobota 8.08.2020 – godz. 17:00 sprint

W sobotę (8.08.2020) planujemy przeprowadzić zawody towarzyszące - sprinterskie o Puchar Prezydenta Miasta Jeleniej Góry.

Charakterystyka terenu:

E1: Teren położony na wysokości ok. 400 m n.p.m., z niewielkimi przewyższeniami. Las głównie iglasty z domieszką drzew liściastych o zróżnicowanej przebieżności, duża część terenu porośnięta wysokimi trawami. Duża ilość rowów i polanek, na fragmencie mapy meandrujący potok i kamienie. Sieć dróg i ścieżek uboga.



E2: Typowo górski teren położony na wysokości 400-750 m n.p.m. Las głównie bukowo-świerkowy o słabej przebieżności. Liczne formacje skalne oraz kamienie w wielu fragmentach terenu. Uboga sieć dróg i ścieżek. Duże przewyższenia ze stromymi zboczami. Na mapie singletracki dla rowerzystów.

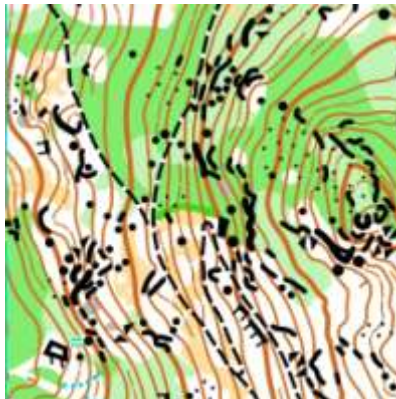
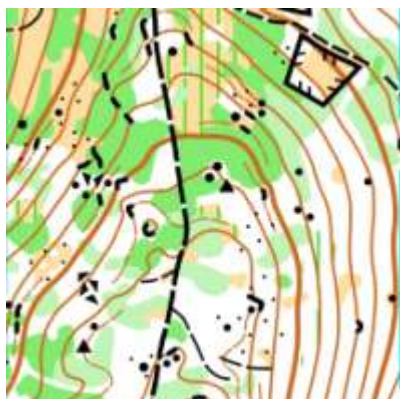

E3: Typowo górski teren położony na wysokości 650-750 m n.p.m. Las głównie iglasty o dobrej przebieżności, występują również podmokłe tereny. Liczne formacje skalne oraz kamienie w wielu fragmentach terenu, zwłaszcza w dolinach dwóch górskich potoków. Przewyższenia małe, poza dwoma dolinami potoków. Duża ilość dróg, ścieżek i płotów. Na mapie singletracki dla rowerzystów.

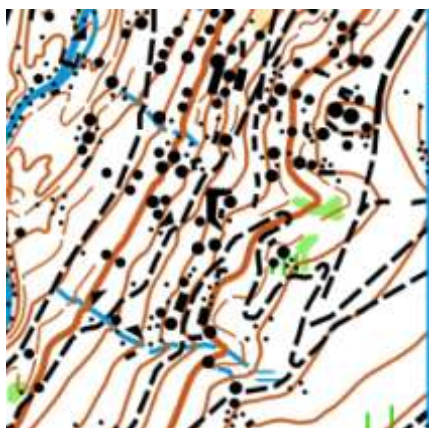

Kategorie GPP2020:

K10, K10N, K12, K14, K16, K18, K20, K21E, K21S, K35, K40, K45, K50, K55, K60, K65, K70, K75, K80, K85.

M10, M10N, M12, M14, M16, M18, M20, M21E, M21S, M35, M40, M45, M50, M55, M60, M65, M70, M75, M80, M85.

Trasy K21S i M21S – trasy krótkie techniczne

Popularyzacyjne: Start w dowolnej minucie pomiędzy 00 i 90

Rodzinna

Krótką – 2,5 km –3,5 km - trasa łatwa dla początkujących

Długa – 4,0 km –6,5 km – trasa trudna dla zaawansowanych

W przypadku małej ilości zgłoszeń organizator może połączyć niektóre kategorie.

Opłaty i terminy zgłoszeń:

Rodzaj opłaty	Do 26.07.2020 wpisowe za 3 etapy GPP	Do 26.07.2020 wpisowe za 1 etap GPP
Wpisowe dla zawodników Rodzinna, Krótka, Długa, K/M10(N)-K/M16	45,00 zł	15,00 zł
Wpisowe dla zawodników kategorii K/M18 i starszych	90,00 zł	30,00 zł
Wypożyczenie karty SI	6,00 zł	3,00 zł
Zagubienie wypożyczonej karty SI	150,00 zł	150,00 zł
Zmiana karty SI po zamknięciu zgłoszeń	10,00 zł	10,00 zł

Wpisowe Impreza towarzysząca – sprint do 26.07.2020 – 25 zł

Opłaty można dokonywać przelewem na konto organizatora do dnia 2.08.2020

BNP Paribas Bank Polska S.A.

Kod BIC/SWIFT BGŻ BNP Paribas: **PPABPLPKXXX**

Nr rach.:78 1750 0012 0000 0000 2721 0497

W treści przelewu proszę wpisać:

Opłata startowa GPP 2020 oraz nazwę Klubu (lub nazwisko osoby kontaktowej).

Zgłoszenia będą przyjmowane poprzez formularz znajdujący się na stronie PZOS,
lub mailowa gpp2020bno@gmail.com

Zmiany i uzupełnienia danych włącznie z nr karty SI będą przyjmowane do dnia 2.08.2020.

Zgłoszenia **po 26.07.2020 - płatne 150% stawki normalnej.**

Wycofanie ze startu po 26.07.2020 - płatne 50% stawki normalnej.

System Potwierdzania PK:

Elektroniczny system SportIdent, stacje będą działały w trybie bezdotykowym.

Uwagi:

Opiekę medyczną zapewnia organizator w czasie trwania zawodów.

Zawodników obowiązują ważne badania lekarskie.

Organizator jest ubezpieczony od odpowiedzialności cywilnej .

Organizator nie ponosi kosztów ubezpieczenia indywidualnego .

Organizator zastrzega sobie prawo do ostatecznej interpretacji niniejszego regulaminu.

Zawody zorganizowane będą zgodnie z obowiązującymi zasadami i ograniczeniami Covid-19.