

Grand Prix Polonia 2022

w Biegu na Orientację



BIULETYN NR 1

www.mkspaulinum.jgora.pl



DOLNOŚLĄSKI____
ZWIĄZEK_____
ORIENTACJI_____
SPORTOWEJ____

5-7.08.2022
Rudawy Janowickie

Organizator:**Młodzieżowy Klub Sportowy PAULINUM Jelenia Góra**

ul. Słowackiego 14, 58-500 Jelenia Góra

e-mail: biuro.mkspaulinum@op.pl

tel: +48 660685516 (Damian Dutkiewicz)

Współorganizatorzy:

Polski Związek Orientacji Sportowej

Dolnośląski Związek Orientacji Sportowej

Partnerzy:

Urząd Gminy Janowice Wielkie

Nadleśnictwo „Śnieżka” Kowary

Zespół głównych organizatorów:

Kierownik Zawodów – Damian Dutkiewicz

Sędzia Główny – Marzena Drągowska

Budowa Tras – Damian Dutkiewicz, Robert Drągowski, Daniel Jończy

Kartografowie – Wojciech Dwojak, Jacek Morawski

Obsługa SI – Jakub Jończy

Data i miejsce:

05-07.08.202 Trzcіńsko (wyjazd w kierunku Karpnik)

Centrum Zawodów:

05-07.08.2022 Trzcіńsko k. Janowic Wielkich (GPS: 50.862372, 15.885806)

– łąka przy drodze z Trzcіńska do Karpnik

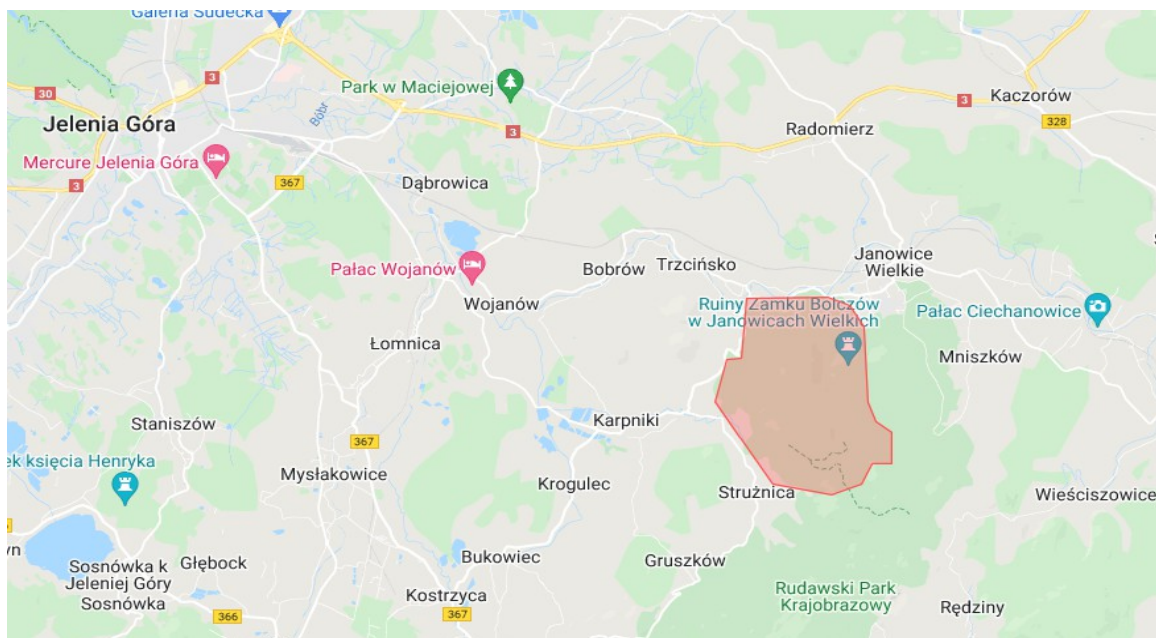

https://www.google.com/maps/d/u/0/edit?mid=1hR6e-BXL1_cd5LnO2EBMKhcl4vD-Pb_I&ll=50.853707612014915%2C15.895733299999977&z=14

Biurow Zawodów:

05.08.2022 - czynne w godz. 11.00-19.00 - w Centrum Zawodów (łąka)

06-07.08.2022 - czynne w godz. 8.30-16.00 - w Centrum Zawodów (łąka)

Forma zawodów:

Zawody indywidualne, klasyfikacja po trzech etapach.

Wstępny program:

E1 – piątek 05.08.2022 – Grand Prix Polonia, dzień 1 – godz. 14.00 średni

E2 – sobota 06.08.2022 – Grand Prix Polonia, dzień 2 – godz. 10.00 średni

E3 – niedziela 07.08.2022 – Grand Prix Polonia, dzień 3 – godz. 9.30 skrócony klasyk

Charakterystyka terenu:

Typowo górski, teren położony na wysokości 400-700m n.p.m. Las mieszany o zróżnicowanej przebieżności, liczne formacje skalne oraz kamienie, miejscami występują wycinki lasu. Bogata sieć dróg i ścieżek.

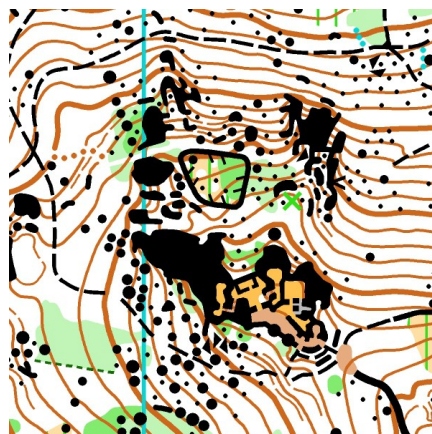
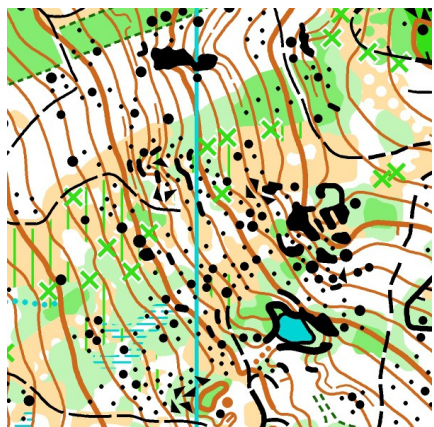
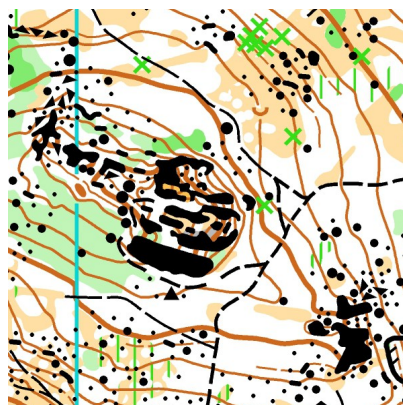
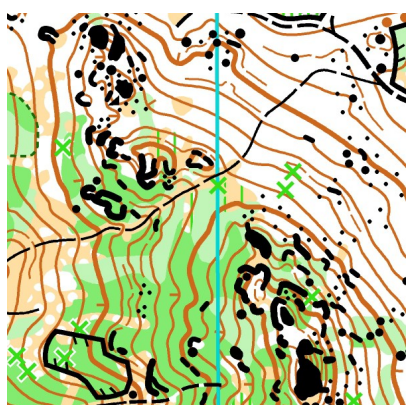
**Kategorie GPP:**

K10, K10N, K12, K14, K16, K18, K20, K21E, K21S, K35, K40, K45, K50, K55, K60, K65, K70, K75, K80, K85.

M10, M10N, M12, M14, M16, M18, M20, M21E, M21S, M35, M40, M45, M50, M55, M60, M65, M70, M75, M80, M85.

Trasy K21S i M21S – trasy krótkie techniczne

Popularyzacyjne: Start w dowolnej minucie pomiędzy 00 i 90

Rodzinna – trasa dla dzieci z rodzicami

Krótką - trasa łatwa dla początkujących

Średnia - trasa o średniej trudności

Długa - trasa trudna dla zaawansowanych

W przypadku małej ilości zgłoszeń organizator może połączyć niektóre kategorie.

Opłaty i terminy zgłoszeń:

Rodzaj opłaty	I termin 20.06.2022	II termin 25.07.2022	Po terminie (w przypadku dostępnych map)
Wpisowe dla zawodników Rodzinna, Krótka, K/M10(N)- K/M16	45,00 zł (15 zł– 1 etap)	60,00 zł (20 zł– 1 etap)	90,00 zł (30 zł– 1 etap)
Wpisowe dla zawodników kategorii K/M18 i starszych, Średnia, Długa	90,00 zł (30 zł – 1 etap)	120,00 zł (40 zł – 1 etap)	150,00 zł (50 zł – 1 etap)
Wypożyczenie karty SI	15,00 zł (5 zł za 1 etap)	15,00 zł (5 zł za 1 etap)	15,00 zł (5 zł za 1 etap)
Zagubienie wypożyczonej karty SI	300,00 zł	300,00 zł	300,00 zł
Zmiana karty SI po zamknięciu zgłoszeń	10,00 zł	10,00 zł	10,00 zł

O ważności zgłoszenia w danym terminie decyduje wpłata wpisowego na konto organizatora, a nie fakt wypełnienia formularza zgłoszeniowego .

Opłaty można dokonywać przelewem na konto organizatora:

BNP Paribas oddział w Jeleniej Górze

Nr rach.: 78 1750 0012 0000 0000 2721 0497

W treści przelewu proszę wpisać:

Opłata startowa GPP 2022 oraz nazwę Klubu (lub nazwisko osoby kontaktowej).

Zgłoszenia będą przyjmowane poprzez formularz znajdujący się na stronie PZOS.

Mailowo na adres: biuro.mkspaulinum@op.pl

Zmiany i uzupełnienia danych włącznie z nr karty SI będą przyjmowane do dnia 2.08.2022.

Wycofanie ze startu po 25.07.2022 - płatne 50% stawki.

System Potwierdzania PK:

Elektroniczny system SportIdent, stacje będą działały w trybie bezdotykowym.

Uwagi:

Opiekę medyczną zapewnia organizator w czasie trwania zawodów.

Zawodników obowiązują ważne badania lekarskie.

Organizator jest ubezpieczony od odpowiedzialności cywilnej.

Organizator nie ponosi kosztów ubezpieczenia indywidualnego.

Organizator zastrzega sobie prawo do ostatecznej interpretacji niniejszego regulaminu.

Zawody zorganizowane będą zgodnie z obowiązującymi zasadami i ograniczeniami Covid-19.